夕刊
臺灣日日新報
六月二十五日

日華條約根本改訂
急速なる具現期待
崇高大東亞外政の展開

【東京電】さきに第八十二臨時議會において東條首相により闡明された帝國の大東亞外政の方針は[illegible]

新しき環境に即應
帝國の正義外交の巨彈

【東京電】第八十二臨時議會における東條首相並びに重光外相の大東亞外政演説闡明は帝國外交の一大轉換[illegible]

積極的に重慶を崩潰
汪國府主席決意語る

【南京二十四日發同盟】國民政府主席汪精衛氏は南京の在外會見において[illegible]

一、政治會議島掲　六月十日の國防會議において戰時文化[illegible]

天機並御機嫌奉伺電報　長谷川總督奉呈

長谷川總督は六月二十五日[illegible]

企業整備資金措置
臨時議會の成果檢討（三）

浮動化防止の特殊決濟法

移動資金五十億

現金支出は十億圓程度

特殊決濟の方法

休廢止會社の措置

更生金庫の增勢

總動員審議會　廿九日開催

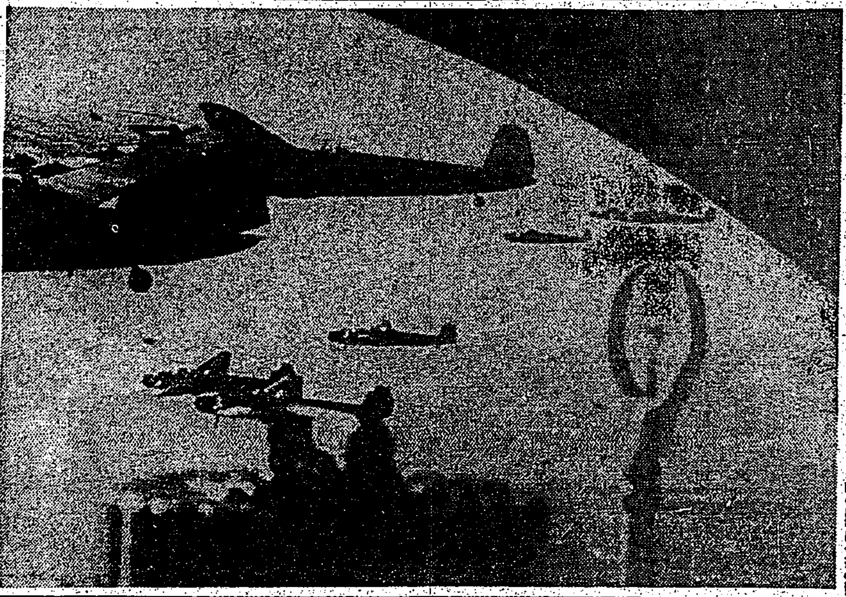
精強無比の鵬翼を連ねて堂々爆撃行の我が海鷲

受付を制限、停止
電報の疎通確保を圖る

一、清鄕工作　[illegible]

一、重慶側の動向　[illegible]

食糧の對日、華輸送
滿國の實績、飛躍的增大

フォード最大工場に火災

【ブエノスアイレス二十四日發同盟】デトロイト來電＝二十四日フォード會社最大の工場と言はれる[illegible]

あす本官の辭令交付
地方待遇職員の組替

獨ソ兩軍虎視眈々
東部全線嵐の前の緊張

【ストックホルム二十四日發同盟】[illegible]

赤軍陣容と新首腦部の顏觸

石炭增産の懇談會

小癪な敵機を擊墜
ギルバート諸島方面

【〇〇基地二十四日發同盟】六月十八日ギルバート諸島方面に[illegible]

河合博士らの罰金刑確定
大審院上告棄却

米陸軍の損害發表

土軍事使節團　ベルリンに到着

人事

最新除倦覺醒劑
製法特許
ヒロポン錠
本劑はd-1-Phenyl-2-methylamino-propanの鹽酸鹽であつて、次記の如き未だ曾つて知られざる特異なる中樞性興奮作用を有し、倦怠除去、睡氣一掃に驚くべき偉効を奏し、醫界、産業界等あらゆる方面に異常なる注目と愛用を喚起しつゝある最新劑である。
作用
一、本劑は強力なる中樞神經興奮劑にして精神的及び肉體的活動を潑溂に亢進し判斷力、思考力の增加と體力、作業能の昂揚を來す。
二、疲勞を排除或は除去し、又沈鬱、不安を一掃し、元氣を恢復し、氣分を爽快にする。
三、特異にして強度の睡眠除去、覺醒作用があり、不快感の少しもない不眠狀態とする。
適應症
一、過度の肉體及び精神活動時
二、徹宵、夜間作業、その他睡氣除去を要とする時
三、疲勞、宿醉、乘物酔
四、各種憂鬱症
大日本製藥株式會社

積極的強壯劑
ビクラ
「フタバ」
心身改善の推進力
從來の榮養強壯劑は第二次的なるに反しビクラは積極的に身體の衰弱狀態に活力を與へ各機能を根本から積極的に活動させる綜合作用をもつ理想的な強壯劑です。
（適應症）心身の過勞　神經衰弱　食慾不振　結核腺病質　新陳代謝障碍　榮養不良　精力減退　視力減退・四肢冷感　重病後及び手術後の恢復期
發賣元　株式會社 林源十郎商店

神經痛
腰痛・筋痛・肩こり
しっぷ時間・三十分
デルモライッ
濕布は長時間貼けると有害です　この濕布は三十分でよい　効力は永く持續して速やかにコリや痛ミを治します
株式會社 藤澤友吉商店
大阪・東京・京城・奉天

けふ皇太后陛下御誕辰の日

【東京電話】皇太后陛下には二十五日御誕辰を迎へさせられ、めでたく五十九歳の御齢を迎へさせられ、この日陛下には……

皇室の彌榮を祈念

日婦、奉仕作業に淨汗

皇太后陛下にはけふ廿五日めでたく御誕辰を迎へさせられた、この日本島では各戸國旗を掲揚し奉祝一色を掲げて佳き日を祝ひ奉つたが日婦臺灣本部では午前九時臺北州支部、臺北市支部役員二百名と共にうち揃つて臺灣神社に參拜、……

基隆【基隆電話】……

新竹【新竹電話】皇太后陛下御誕辰の二十五日大日本婦人會新竹州支部では午前八時から州支部並に州支會共同主催で……

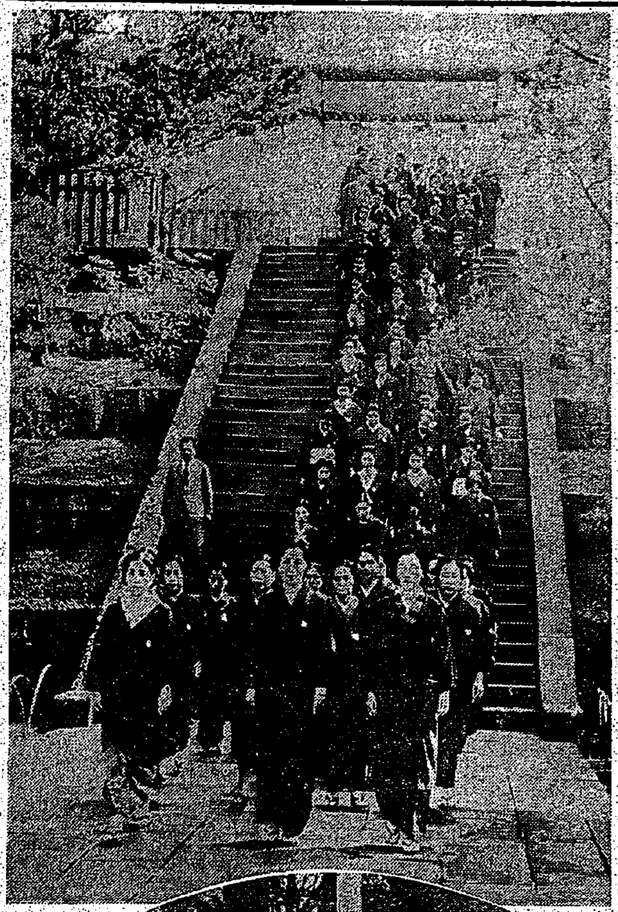

梁井知事、增炭戰士等を激勵

【基隆電話】梁井臺北州知事は……

嚴肅に例大祭

稻荷神社に參拜者續く

……

あす臺北市教育會の總會

……

呂、上野兩君京都で講演

……

貫く大楠公の精神

音信に壯烈な決意

高砂義勇隊　中野君

……

來月十日から簡閲點呼

……

『あすは警防記念日』

＝全島一齊に記念行事＝

六月二十六日は警防記念日である、……

來月廿五日から青技指導員の講習會

……

一日から診療も開始

健民へ、簡保診療所

……

七月常會の目標

海軍へ立派な青年を

汗と膏で勝ちぬかん

海軍特別志願兵に立派な青年を送りませう

汗と膏で勝ち拔きませう

……

癩豫防に數々の行事

……

匿名の帝大生患者に雜誌

……

一日、體力檢査打合會開く

……

南方に散る

高砂義勇隊の二君

畑野君戰病死

川邊君戰病死

……

北ボルネオ視察記

滲透する皇道政治

ブルネイの水上生活者

ボオフオートからウエストンへ

ムアラ、ブルネイ

……

最後のコースへ

……

適齡者の過半體力章を保持

……

臺北海軍武官府で給仕募集

……

念願叶ふ“日本留學”

バーモ長官の令息ザリー君

【ラングーン二十四日同盟】……

京大が筆頭

臺北高校卒業生の上級學校志望

……

女學生に海事訓練

……

若櫻の入會式

廿八日郷軍臺北第一分會で擧行

……

あす商議所議員總會

州日良奉支部の役員會

東京府で武道館を建設

防諜映畫姿なき敵襲

明朝の番組

今夜の番組

後三國志 (132)

（出師の卷）

吉川英治作　矢野橋村畫

西部第二戰線（三）

……

クスリはホシ

胃腸虚弱の方　食慾不振の方　便秘で困る方　疲れやすい方　結核體質の方　産前産後の方

食慾と消化と便通と榮養を一手に引受ける…生きたヒルツ（有効菌）とビタミンの複合劑

ホシ　ミクローゼ

頭症の水虫に

外用　カミツクス

臺灣日日新報
本日夕刊共六頁

行學一體の實修め　大御心に應へ奉らん
宮中退下　岡部文相謹話

大臣謹話

學徒の動員體制確立
閣議決定　心身鍛錬の根本決る

學徒戰時動員體制確立要綱

第一　方針

第二、要領

〝空の要塞〟に體當り
壯絕我が〝隼〟の武勲

憤煙

小林中尉談

日本を絶對に信頼　最後の一兵迄戰ふ
ピブン泰首相激勵す

御差遣の久邇宮殿下
大分海軍航空隊御視察

第二回行政查察使
藤原銀次郎氏仰付らる

休電日を月二回に決定　七月から

統制會に權限委讓
勞務關係、勅令近く公布

戰時增産三年計畫
國府戰爭遂行に一役

全國經濟委員會全體會議

日滿經濟懇談會第二日

白紙就任の三回目
田口新鹽糖社長語る

食糧增産に協力
青少年學徒の動員強化

定例閣議

寺崎公使傳達

貿易統制會への權限委讓を廢止

木船保險法實施
八月より業務開始

黑人壓迫が原因
デトロイト暴動の眞相

暴動の性質

全部黑人が犠牲者である

貯蓄總進軍
富國徵兵

鍊成部長に幸前氏

海軍司政官

人事

けふの官報

文藝春秋
七月號　特價四十錢
天翔の御學風　房内幸成
國史の眞實・淺野晃
訪支の記錄…大串兎代夫
農村淵化の提唱　菅原兵治
敬語法談義　松尾捨治郎
旅愁　横光利一
隨筆
涙袖帖　岡不可止
山本元帥を嘆かしめじ……齋藤瀏
原の忠靈……藤原伸二郎
衣服のうつり變り　瀬川清子
馬場辰猪のこと　山田孝雄
東京市麹町區内幸町二　文藝春秋社發行

相撲畫報
相撲と野球　六月特輯號
定價壹圓　東京市本町　博文館
夏場所大相撲總觀戰記
敢闘精神に就いて　伯爵 柳澤保承
新銳と戰つて　横綱 双葉山
羽黑山の強さ　石山賢吉
安藝ノ海の氣魄　河口豪
巨豪双葉山の制覇成る　北澤三郎
夏場所幕内星取表
決戰土俵の裏
夏場所幕内星日記
⊙威銘に殘る鬪將論
⊙土俵戰線を征く
⊙新入幕力士の活躍
⊙十兩陣の俊秀群
笠置山勝一

臺灣總督府官報
月極購讀一ケ月四拾五錢
外二月別保存用官報　一冊金九十錢
發賣所　臺灣日日新報社
島內各臺日取次店

キング改題　富士　七月號
山本元帥の英魂を迎へて　吉田絃二郎
汪精衛氏を語る　谷萩那華雄
貯蓄で敵を仆せ　賀屋大藏大臣
大型消夷彈消火の體驗談
防空決戰生活繪とき
子は顧みず　宮本旅人
現代小說　海の男　川端克二
熱血小說　高杉晉作　尾崎士郎
評判小說　御盾　山岡莊八
情愛小說　小さな掌　龜谷競三
武魂物語　使者　土師清二
時代小說　白石城死守　山本周五郎
戰ふ鑛山の美談佳話座談會
大日本雄辯會講談社

社説

本島農工業の調整問題

先づ基本觀念を作るべし

一

大東亞戰爭の進展に伴ふ共榮圈建設とともに本島の農工業も從來の型の形態と內容とを以て之を存續せしむべきでは無く、新共榮圈に即應するものを建設せねばならない。

二

先づ現下の要請を顧みて考へねばならぬことは、この大東亞戰爭を契機としてその使命が著しく變つて來たことに外ならぬ。

斯くの如く、島工業の使命は變化しつゝあり、然も著者の責務は殆んど無限大であるに於ては必然的に種々の困難問題が起るのであるが、此の點問題として提示された十項目は、如上の見解から出ずる基本的要件を以て、その凡てを網羅すべきであらう。

建設の態勢整ひ 一路飛躍的段階へ 『香港』

新性格を示現

金融攻勢成る

中繼港的使命

帆船と機帆船

勤勞行政職權委讓

統制會の責任體制確立

雷州半島部隊の勇士

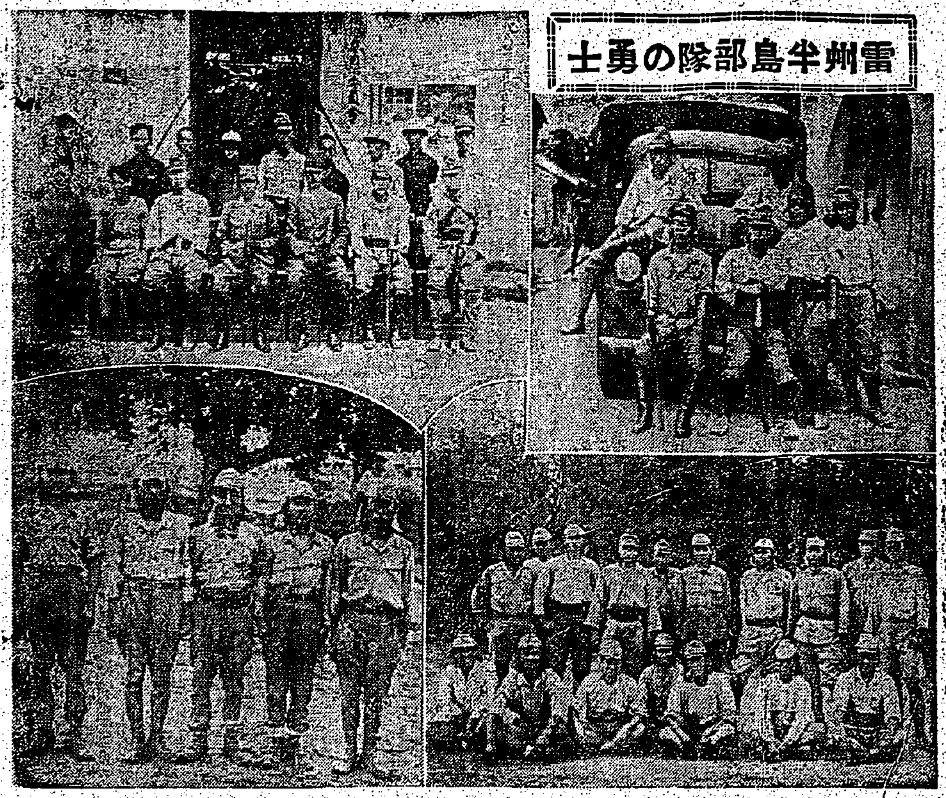

一大國民運動展開

滿洲開拓民の積極化へ

鹽糖の後任社長

田口弼一氏推薦さる

臨時總會で就任決定

臺灣關係問題を語る

中島財務局長

新會社を設立か

船舶食糧品確保對策

決戰

思想戰と改姓名

先づ蓄麥の增産

緊急食糧增産隊發動

臺灣產業金庫

關係諸案進捗

新發明 家畜飼料と原料の問題

信託業法實施打合

業者の大合同豫測

農事試驗所異動

農村の勞力調整

新竹州 勸業課長會議で打合

雷の名所『その名にそむかず』

雷州半島 陣中座談會(續)

日本軍と協調

廣州灣佛印總督使と語る

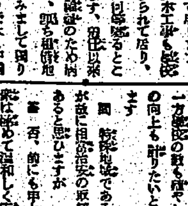

三十日臺中商議所總會

市況(廿五日)

兜町後場況

東京短期前場

大阪短期後場

東京長期前場

東京長期後場

東京短期後場

大阪短期前場

東京銀行賣株

星印 吹奏樂器
精神武裝ニ吹奏樂
ブラスバンド ラツパ鼓隊
ラツパ 信號ラツパ
ヤグラ樂器製作所

銃後の貯蓄は"戰ふ力"

貯蓄でお國に御奉公の決意も固し

第七期事業報告

第一回決算公告

職工求む

銃後の貯蓄は〝戰ふ力〟

貯蓄でお國に御奉公の決意も固し

臺灣最初の婦人總常會

即座に決った一圓貯蓄

鬪ふ主婦の〝卓論〟

藤岡夫人の鮮かな進行振り

海軍へ・青年よ進め

本島若人の奮起を促す

日婦臺北支部　足立副支部長

士氣振作も〝空念佛〟

出撃を嫌ふ米濠軍將兵

天然紀念物に八件

勝ち拔く爲めの貯蓄

新竹市奉壯團で目標達成申合す

圓滑な配給合理化へ

臺北州下　商業奉公團で座談會

國鐵〝夏の陣〟

急行は全部指定制

海軍志願兵へ　青年層總蹶起

汗する學徒奉公隊

將兵の家に稻刈り奉仕

臺灣軍司令部で　タイピスト募集

桔梗俱の本年度行事豫定

轉業者への教科書

岸さんも感激する美談

五特定局を新設

電信で高雄と結ぶ

岡山局を昇格

土曜音樂會

大石臺北陸軍病院　長新竹市内を視察

勞務調整令打合會

統制を紊す者

ますらを

實業化學研究所

公告　臺北州西部地區青果物配給組合

今日の映畫

大世界　台劇　新世界　若乃館　芳明館　城南映畫劇場　萬華劇場　太平館　第三世界　基隆・羅東地區　基隆世界館　旭劇場　大和劇場　羅東座　基隆劇場　中央劇場　臺北州合同映畫會　東寶國際館

第七期事業報告　興亞パルプ工業株式會社

第一回決算公告　高砂鉛筆株式會社

第十三回決算公告　協和商行

萬媒

會葬御禮　深川國利　嗣子　西村坦

工員募集　卷線工若干名　機械工若干名　仕上工若干名　東京芝浦電氣株式會社臺北工場

女事務員タイピスト若干名募集　臺灣更生物資統制株式會社

一、ニュース映畫會(土・日)　一、日本ニュース(本月分三卷)　一、文化映畫　朝日ホームグラフ　戰の力　本日明日　於公會堂

我が子の奮戰に感激
想ひは遠く血の戰場
武勳に喜ぶ林大尉の家

【臺南電話】敵の重圍下に寡兵を率ゐて[illegible]

敵の重圍下　[illegible]

臺南市で畫劇競演會豫選
期待さる活動

[illegible]

海の兵へ熱血溢る
盛況羅東の志願兵講演會

[illegible]

東石郡の海志講演會

[illegible]

征かう、海軍志願兵
血は躍る・彰化の講演會

[illegible]

大學海の兵へ志願
高雄市職員が三百名

[illegible]

有志が志願兵相談所

[illegible]

桔梗まつり
臺南桔梗クラブ一周年を迎へて

[illegible]

澎湖廳でけふから講演會

[illegible]

鍛へる嘉義市職員
勝ち拔く爲に特別錬成會

[illegible]

澎湖廳皇奉支部結成二周年記念行事

[illegible]

いざ、滅敵へ體當り
臺南州奉壯の國民大會日割

[illegible]

健齒表彰會
五十才以上の者が三十餘名

[illegible]

壯烈・南方に散る
義勇隊のよき指導者
元巡査部長下村海軍軍屬

【屛東電話】[illegible]

あす入所者を銓衡
臺南市青少年鍛錬所

[illegible]

白衣の勇士へ眞心の慰問
嘉義陸軍病院に

[illegible]

屛東市で五世話役を表彰

[illegible]

新竹州十一街に發展
五庄の街昇格近く上申

【新竹電話】[illegible]

伸びる州勢

[illegible]

苑里庄　[illegible]

關西庄　[illegible]

新埔庄　[illegible]

楊梅庄　[illegible]

後龍庄　[illegible]

馬公で郷軍の點呼發習

[illegible]

高雄州の國語運動好成績

[illegible]

ここにもよき母
保甲婦女團が海志を說く

[illegible]

軍用犬の審査に就て（中）
帝國軍用犬協會評議員、訓練部員　常任審査係員、臺灣支部長　田代豐

鼈背、凹背は惡い

頭　[illegible]

胴　[illegible]

尾　尾は船の方向舵と同じ作用をする

前肢　[illegible]

後肢　[illegible]

工業座談會

【臺南電話】[illegible]

宜蘭市　市衛生座談會

[illegible]

赤誠の獻金
海軍武官府（六月二十六日より十日を翌ひ）

國防獻金　[illegible]

恤兵獻金　[illegible]

ラヂオ
第一放送

[illegible]

第二放送

[illegible]

大いなる祭 (168)
中野實作　三芳悌吉畫

夜霧（十四）

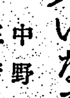

たらたらと冷い汗が要の背筋を流れた。さらに、宗三彈が放たれた。

「うて、もつと射て」

要は、もう犯人に近かつた。宗四彈、宗五彈……。つづけざまに發射した。

か、南外套の男はびくともしない。はつとして[illegible]

「宗三郎。お前は、ここで殺されるのだ」

「宗次」

[illegible]きたかつた。あたしは、それで本望だ」

と、うしろから、例の聲で、

「おい。要。お前ももう年貢の納め時だらう」

その聲に要はふりかへつた。

「あ、お前は……」

[illegible]

「男は人形よ。人形の中に仕掛けたマイクがこはれるくらゐのものよ」

[illegible]

と、要は、遂に恐怖に凍つた[illegible]

「許してくれ。許してくれ」

と、叫びながら地にひざまづいた。

「俺だ。俺が殺したのだ」

「お前は同志を殺したのだ」

[illegible]

樂團　新裝演舞隊　バツと開いた玉手箱、歌謠曲、輕音樂、漫才、舞踊！　豪華樂園の祭典　大學來演　26 27 28　三日間　芳明館

肺病ろくまく　全快者の專門藥　中風藥　胃腸劑　治淋劑　驅毒劑　有田音松臨製藥　有田ドラッグ

タバコのみの齒磨スモカ　ヤニを取り　荒れを防ぎ　臭ひを消す　純白な歯　清淨な口　強い兵隊

胃腸カタル　胃酸過多、異常醱酵に獨特の吸着療法が頗る好評　ビオフェルミン

最高の品質・最低の價格　カモ井のリボンハイトリ

專賣特許・二度使へる　カモ井のハイトリ紙

らい病新治療劑　發見創製　▲自宅療法可能▲副作用ナシ▲文獻發呈　高木化學製藥所

香味が爽かで　清掃力が強く　然かも經濟的　お家庭の徳用品！　半煉の仁丹齒磨

庭家は勿論　犬猫牛馬の害虫驅除に　慰問袋に……

食慾增進　消化促進　カネボウ消化胃健錠